

Опросный лист для заказа колодцев транспозиции ПротекторФлекс® ПКЭТ

ПротекторФлекс®

Полимерные герметичные колодцы транспозиции ПротекторФлекс® ПКЭТ предназначены для установки коробок транспозиции экранов высоковольтных кабельных линий от 6 до 500 кВ различных конструктивных исполнений и материалов корпуса.
ТУ 2291-001-34311042-2015

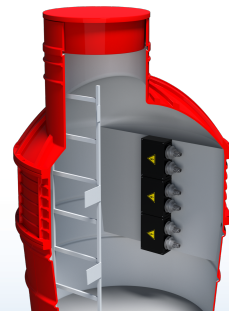

Заполняется в электронной форме, распечатывается, подписывается от руки.

Контактная информация

ФИО	
Полное название компании	
Должность	
Телефон	
E-mail	

Информация об объекте

Полное наименование объекта	
Адрес объекта	
Предполагаемая дата монтажа	
Дополнительная информация	

В колодце транспозиции ПротекторФлекс® ПКЭТ размещается следующее оборудование*

Производитель и наименование коробок транспозиции	<input type="checkbox"/> Энерготэк	<input type="checkbox"/> Коробка транспозиции Энерготэк КТП-О/ОПН-8,2-550
		<input type="checkbox"/> Коробка транспозиции Энерготэк КТП-Т/ОПН-8,2-550
		<input type="checkbox"/> Коробка транспозиции Энерготэк КТП-О/ЗМЛ
		<input type="checkbox"/> Коробка транспозиции Энерготэк КТП-Т/ЗМЛ
	<input type="checkbox"/> ЗЭУ	<input type="checkbox"/> Коробка транспозиции КТ-Т/ЗЭУ/ОПН-7,2-550
<input type="checkbox"/> РКС-Пласт	<input type="checkbox"/> Короб транспозиции КТК-3	
	<input type="checkbox"/> Короб транспозиции КТК-6	
<input type="checkbox"/> Другое:	<input type="checkbox"/> Другое:	
Количество коробок транспозиции в одном колодце, шт **	<input type="checkbox"/> Одна трёхфазная коробка	<input type="checkbox"/> Две трёхфазные коробки
	<input type="checkbox"/> Три однофазные коробки	<input type="checkbox"/> Шесть однофазных коробок
	<input type="checkbox"/> Другое:	
Расположение коробок транспозиции в колодце	<input type="checkbox"/> Вертикально друг под другом, расположение вводов в противоположные стороны	<input type="checkbox"/> Вертикально друг под другом, расположение вводов в одну сторону
	<input type="checkbox"/> Горизонтально друг напротив друга, расположение вводов в противоположные стороны	<input type="checkbox"/> Другое:
Количество колодцев транспозиции, шт		
Наружный диаметр провода заземления, мм		
Наружный диаметр провода транспозиции, мм		
Дата заполнения:	Подпись:	

* Не входит в комплект поставки колодца. Заполняется для уточнения расположения кабельных вводов

** Заполняется только в случае применения коробок транспозиции производства Энерготэк